AKUTNÍ RESPIRAČNÍ INFEKCE V JIHOMORAVSKÉM KRAJI
47. týden 2026, stav k 23.11.2026

Nemocnost akutními respiračními infekcemi se v Jihomoravském kraji pohybuje již třetím týdnem na úrovni kolem **1250 nemocných / 100 000 obyvatel,** nevykazuje žádný mimořádný výkyv v žádné věkové kategorii obyvatelstva.

Situace odpovídá průměrnému výskytu v tomto ročním období v předcházejících letech.

Hlavní příčinou nemocnosti jsou nechřipkové respirační viry (rhinoviry, viry parainfluenzy, SARS-CoV-2, sezónní koronaviry). Aktivita virů chřipky zůstává zatím nízká.

Srovnání s vývojem v přechozích sezónách (aktuální sezóna je černou křivkou)
Zdroj: Registr ARI

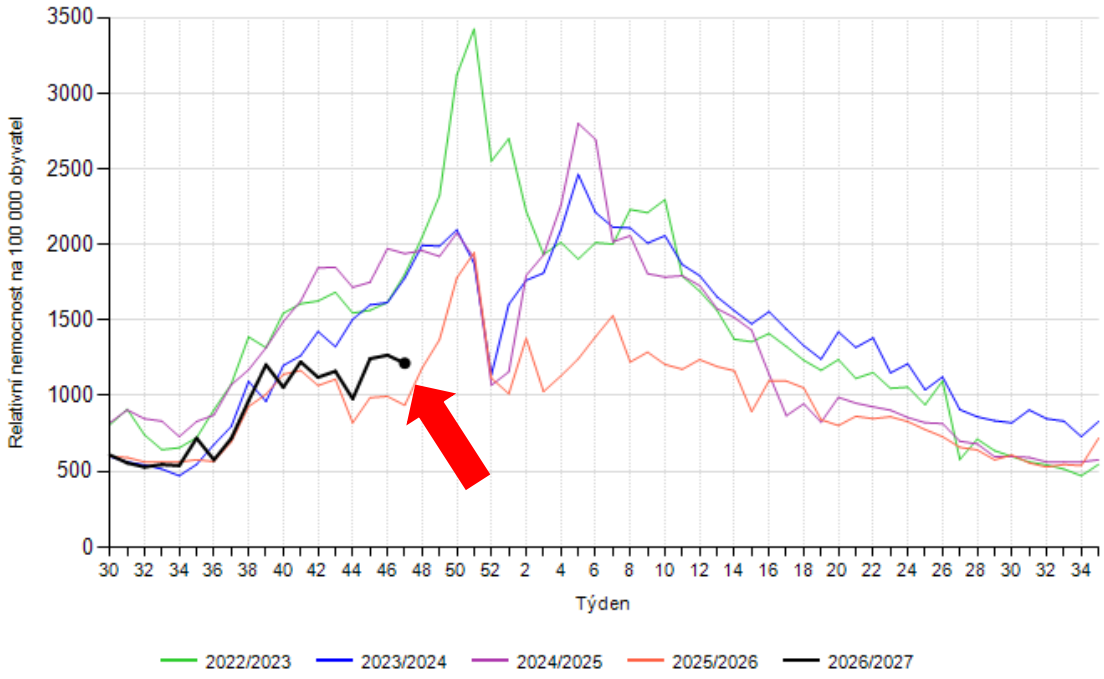

Ukazatel nemocnosti vychází z počtů pacientů ošetřených v ambulancích praktických lékařů Jihomoravského kraje, zpracovaných KHS JmK a ÚZIS.

Doporučení:

- **v prevenci zvýšit přísun vitaminů, neprochladnout, preferovat teplé nápoje, dostatečně spát**
- **v případě vzniku potíží**
- **onemocnění nepřecházet a náležitě se léčit**
- **důsledně dodržovat zásady hygieny rukou a respirační etikety (kýchat do ohbí lokte či do papírového kapesníku, který ihned vyhodíme)**
- **v uzavřených sdílených prostorách pravidelně větrat – krátce a intenzivně tak, aby se rychle vyměnil vzduch a místnost zbytečně neprochládala**
- **osobám s oslabenou imunitou doporučujeme vyhýbat se hromadným akcím**

MUDr. Renata Ciupek
Krajská hygienická stanice Jihomoravského kraje, protiepidemický odbor
Brno 23. listopadu 2026